

BGA 250.0

forêtjardin.com

A - Carter de poignée, Module électronique

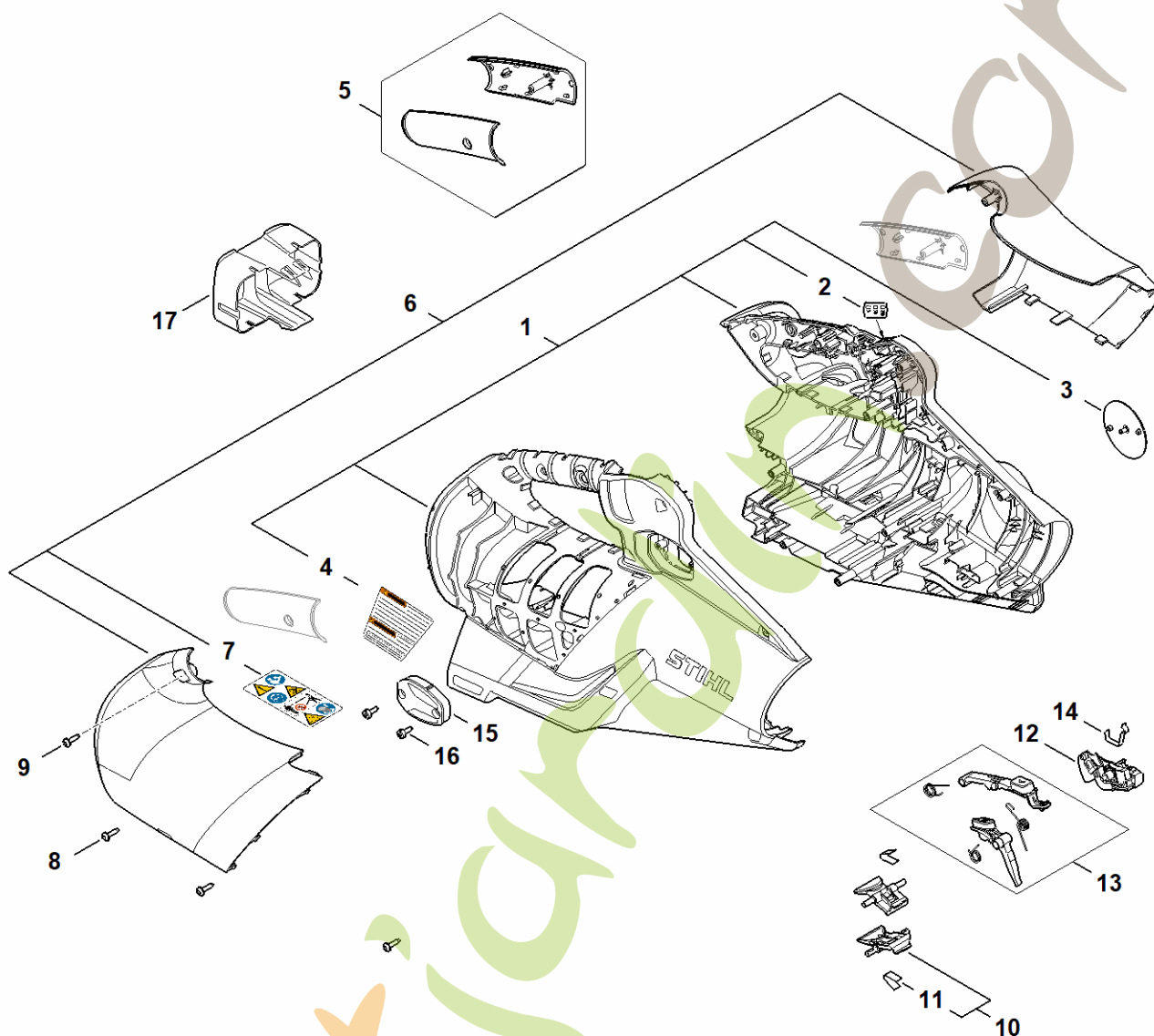

BA05-GET-0000
KO

A - Carter de poignée, Module électronique

| # | Numéro de pièce | Description |
|----|-----------------|------------------------------|
| 1 | BA06 790 1000 | Carter de poignée |
| 2 | BA06 432 8300 | Étiquette de tableau de bord |
| 3 | BA06 967 1500 | Plaque matricule BGA 250 |
| 5 | BA06 790 0600 | Monture de poignée |
| 6 | BA06 790 5100 | Recouvrement |
| 7 | 0000 967 7418 | Pictogramme d'avertissement |
| 8 | 9074 477 3025 | Vis cylindrique IS-P4x16 |
| 9 | 9074 477 3025 | Vis cylindrique IS-P4x16 |
| 10 | BA02 430 9800 | Levier d'arrêt |
| 11 | 0000 997 2201 | Ressort |
| 12 | BA06 430 2100 | Levier de commande |
| 13 | BA06 007 3800 | Jeu d'éléments de commande |
| 14 | 4866 791 3100 | Ressort |
| 15 | MA02 084 1600 | Recouvrement |
| 16 | 9074 477 2980 | Vis cylindrique IS-P4x12 |
| 17 | 4850 602 0900 | Couvercle |

B - Moteur électrique, turbine

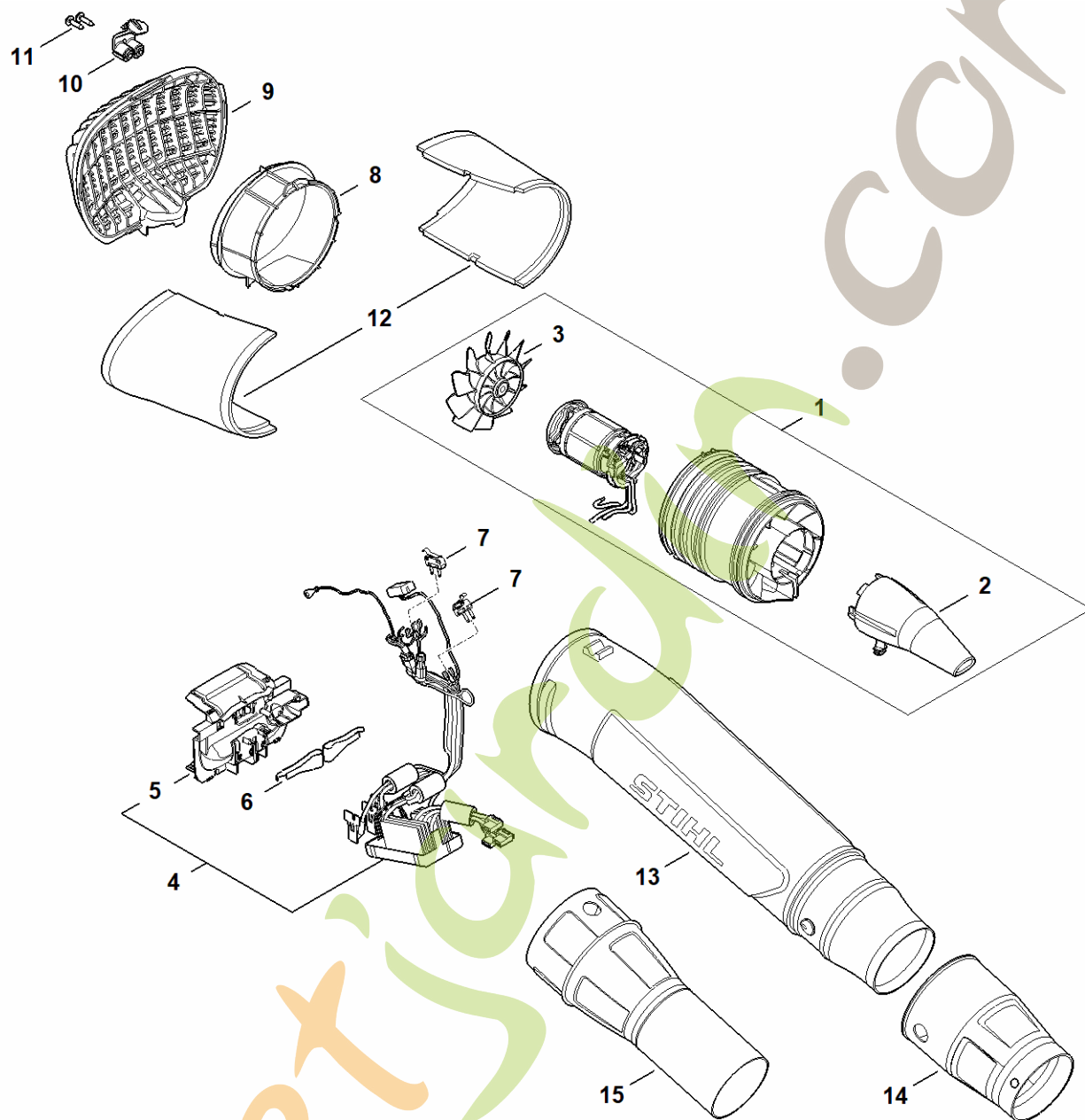

BA05-GET-0001
KO

B - Moteur électrique, turbine

| # | Numéro de pièce | Description |
|----|-----------------|----------------------------------|
| 1 | BA06 760 0500 | Turbine |
| 2 | BA06 761 0300 | Cône de sortie |
| 3 | BA03 770 0403 | Roue à aubes |
| 4 | BA06 430 1401 | Module électronique |
| 5 | BA06 404 0800 | Plaque porte-contact |
| 6 | MA01 791 3100 | Ressort |
| 7 | BA06 430 0500 | Commutateur |
| 7 | BA06 430 0500 | Commutateur |
| 8 | BA06 761 1100 | Cône d'entrée |
| 9 | BA06 706 8000 | Grille de protection |
| 10 | BA06 718 8200 | Crochet |
| 11 | 9074 477 3025 | Vis cylindrique IS-P4x16 |
| 12 | BA06 007 1000 | Jeu de garnitures insonorisantes |
| 13 | BA06 701 5401 | Tube de soufflage |
| 14 | BA06 708 6301 | Buse ronde |
| 15 | 4282 708 6350 | Buse ronde droit |

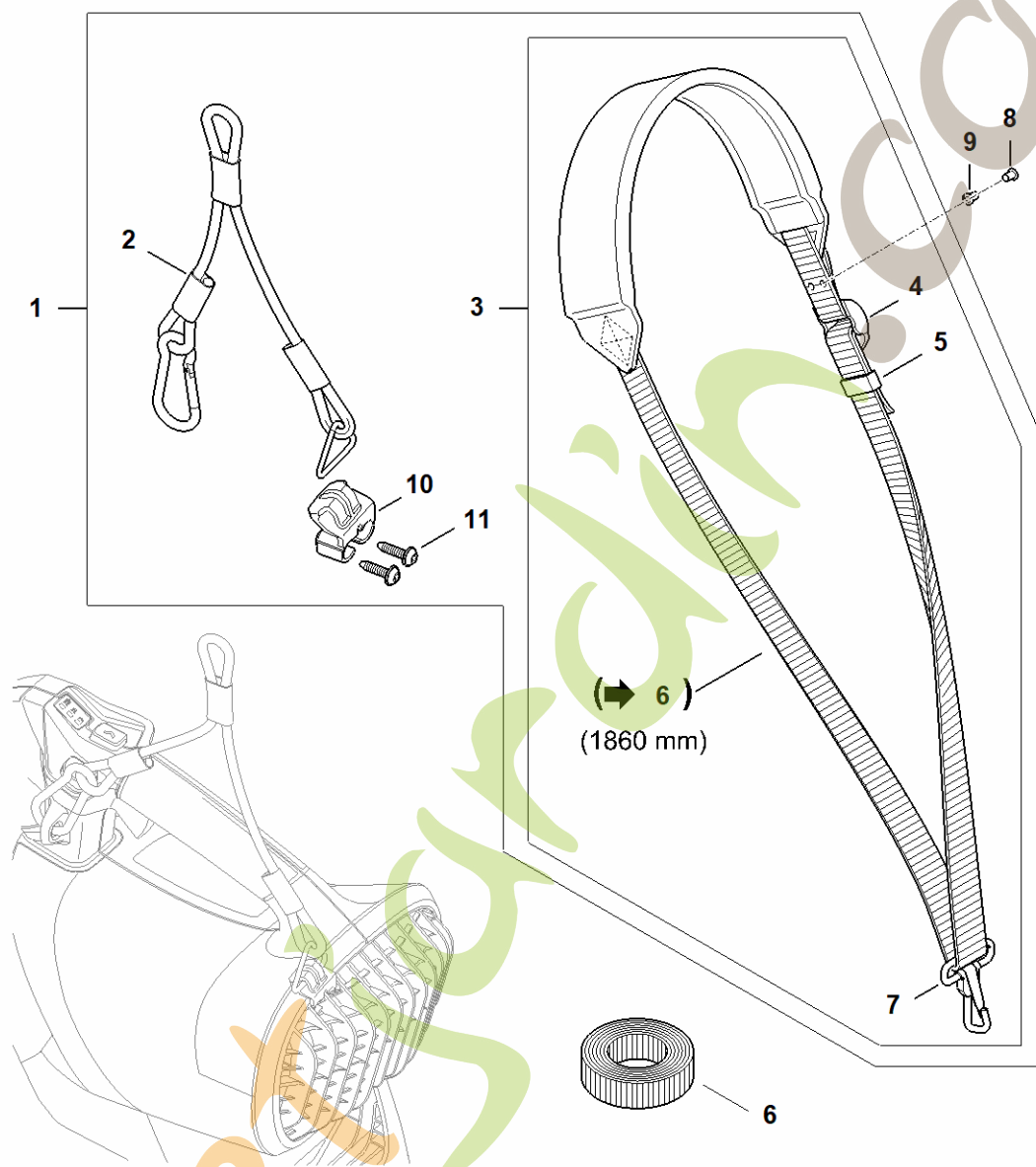

C - Harnais

| # | Numéro de pièce | Description |
|----|-----------------|-------------------------------|
| 1 | BA06 710 9000 | Harnais |
| 2 | BA06 710 9001 | Harnais |
| 3 | 4119 710 9012 | Harnais |
| 4 | 4203 792 7200 | Boucle de réglage |
| 5 | 4119 718 6320 | Boucle de réglage |
| 6 | 0000 930 2241 | Sangle 25 mm x 10 m |
| 7 | 4119 710 6900 | Mousqueton |
| 8 | 9409 021 4420 | Rivet, partie tête 4x8 |
| 9 | 9408 021 4530 | Rivet, partie à riveter 4x8x6 |
| 10 | BA06 718 8200 | Crochet |
| 11 | 9074 477 3025 | Vis cylindrique IS-P4x16 |

D - Numéro de machine

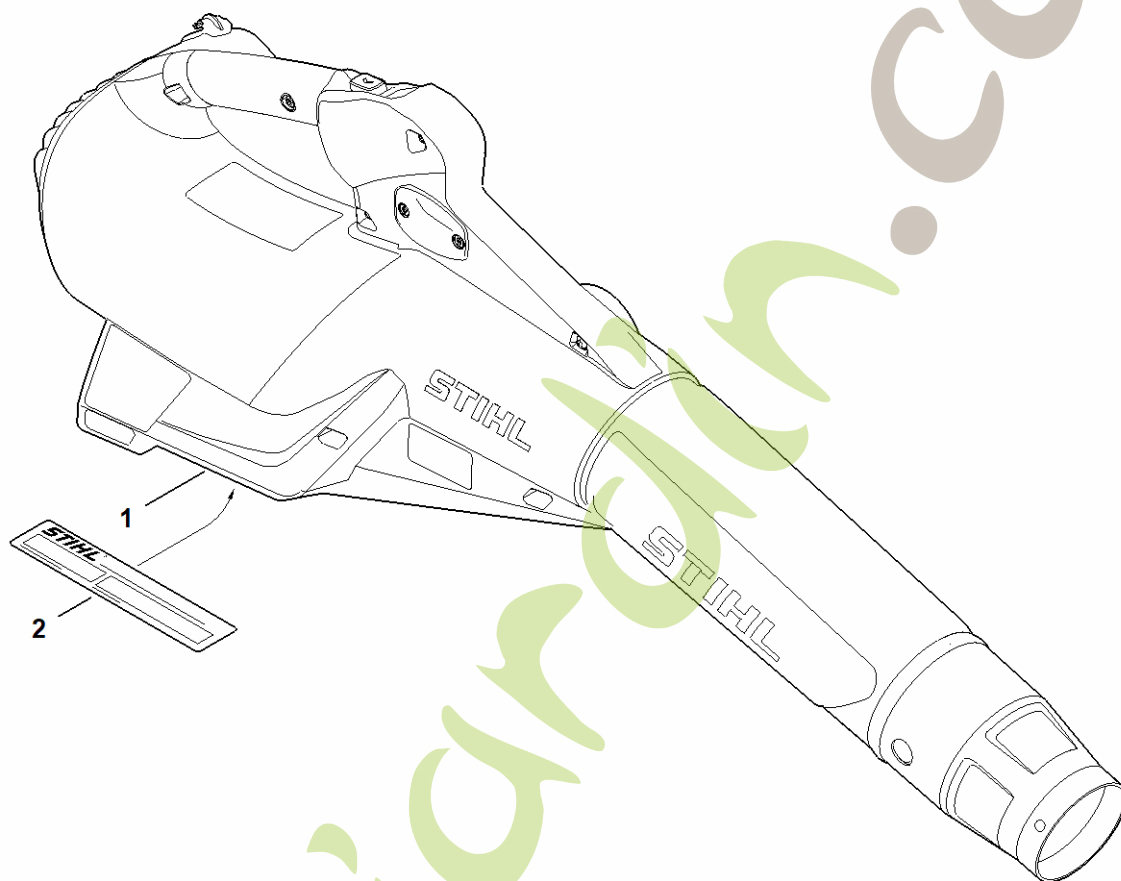

BA05-GET-0003
KO

D - Numéro de machine

| # | Numéro de pièce | Description |
|---|-----------------|--------------------------------------|
| 1 | | Emplacement du numéro de machine |
| 2 | 0000 967 3447 | Plaque indicatrice Numéro de machine |